

LEGENDE MATERIALEN	
bestaande materialen	
1) gevel	gevelsteen, rood
2) gevel	natuursteen, lichtgrijs
3) kroonlijst	beton
4) schrijnwerk	hout, bruin
5) dorpels	blauwe hardsteen
6) gevel	glas
nieuwe materialen	
7) voorgevel	blauwe steen, lichtgrijs
8) achtergevel	gevelsteen, rood
9) schrijnwerk	PVC, wit

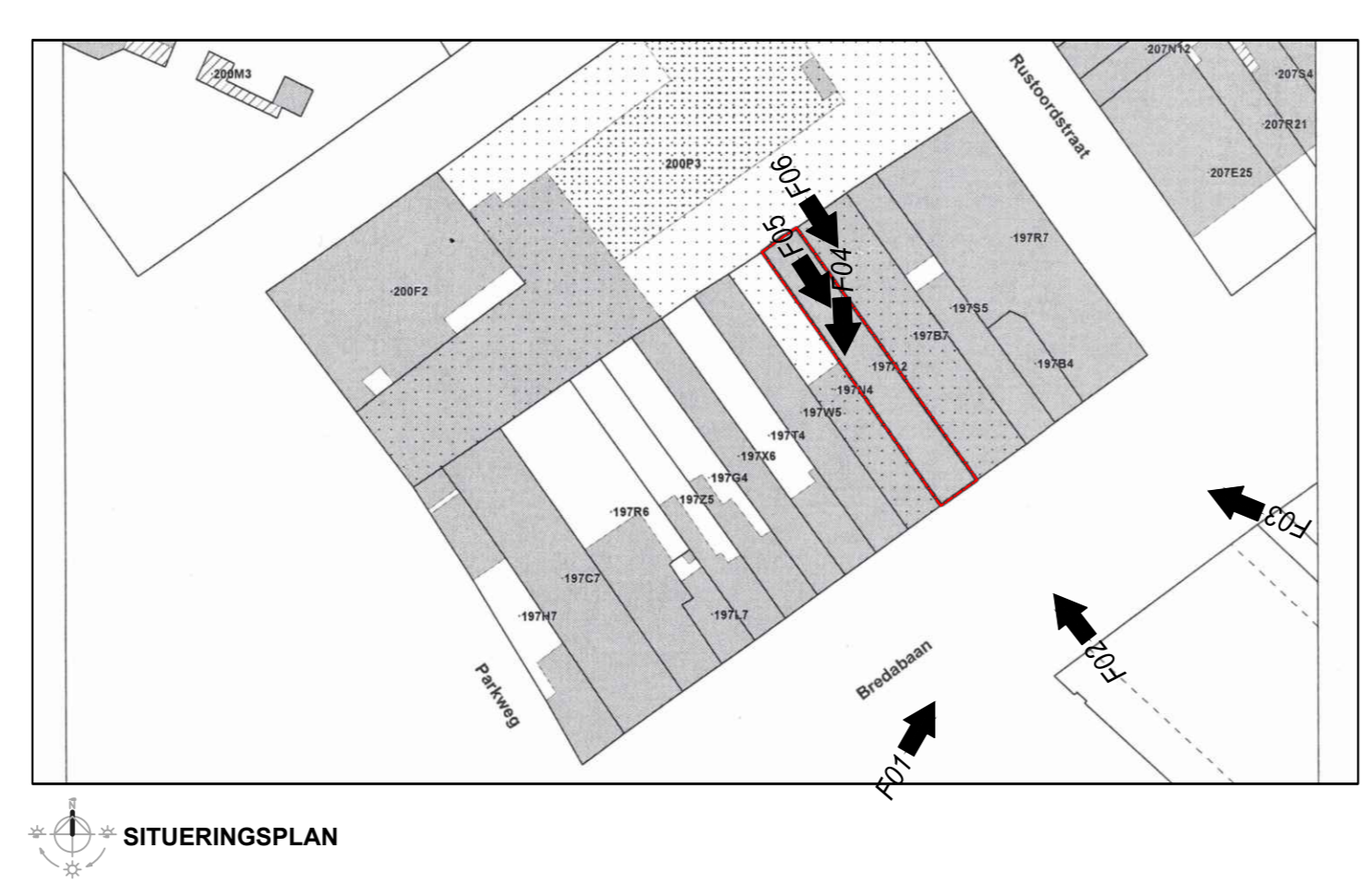

provincie:	ANTWERPEN	arrondissement:	ANTWERPEN	gemeente:	MERKSEM
aanvraag voor:	Functiewijziging eerste verdieping blok van Winkelruimte naar appartement + renovatie & regularisatie voorgevel op 2e verdieping en eerste verdieping				
bouwplaats:	Bredabaan 620 - 2170 Merksem				
kadastrale ligging:	Antwerpen 40 / Merksem 1, deling: Sectie C, nr 197A2				
opdrachtgever:	Joost V. B. B. 437-663 3 - 1050 Brussel				
architect:	Architect Els Van Reeth - LZArchitect Aldetenstraat 7 - 2020 Antwerpen tel. 0473/58.64.18 info@LZArchitect.be				
betreeft:	bestaande toestand PLANNEN - SNEDEN - GEVELS INPLANTING - LIGGING - SITUATIE				plannr. 1 / 2
tase:	bouwaanvraag	datum:	26 augustus 2014	schaal:	1 / 100
ossienr.:	A1212				

ALLE MATEN VOORAF TE CONTROLEREN
ALLE DETAILS VOLGENS APARTE ATLAS BOUWKNOPPEN
EN ADVIEZEN EPB VERSLAGGEVER

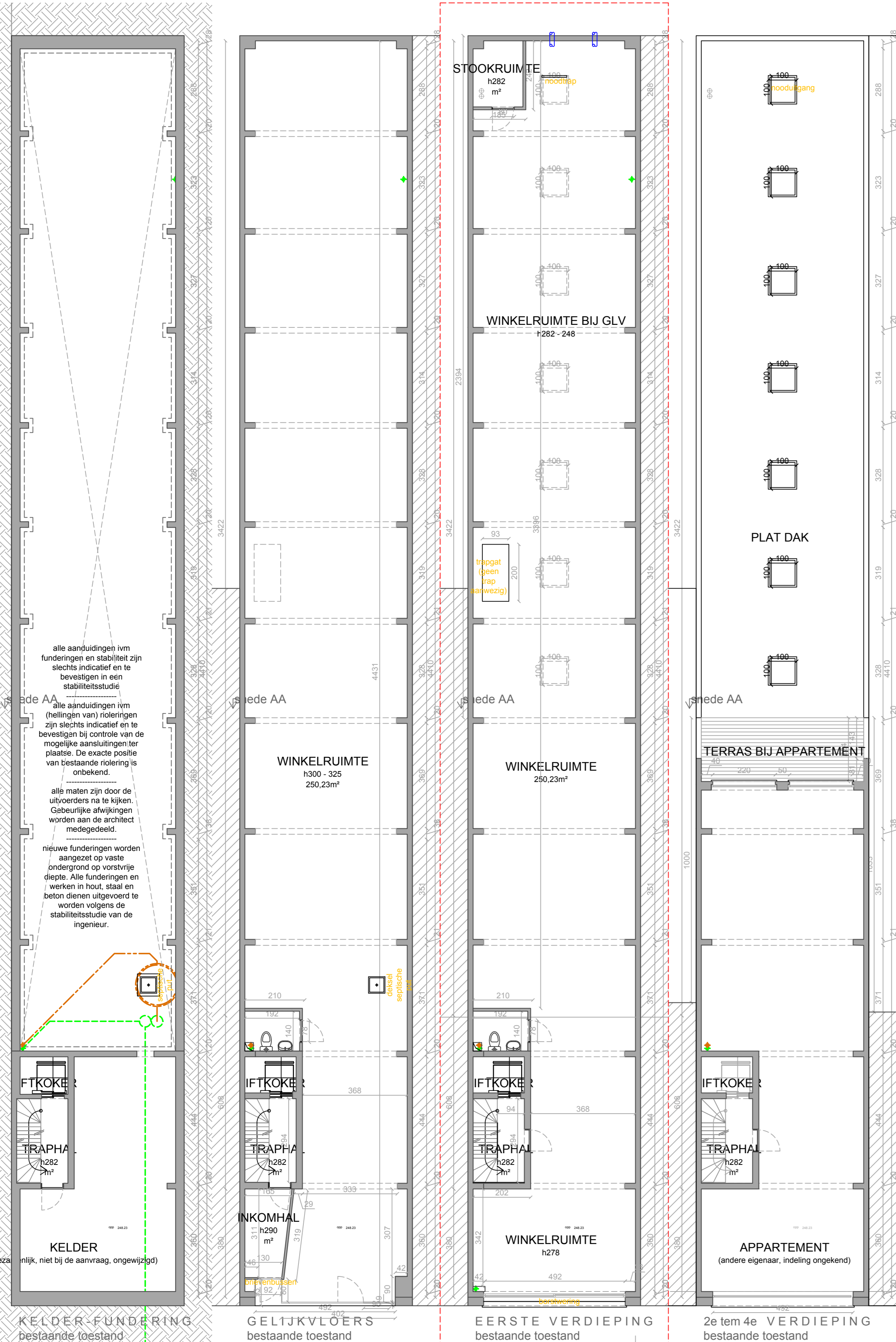
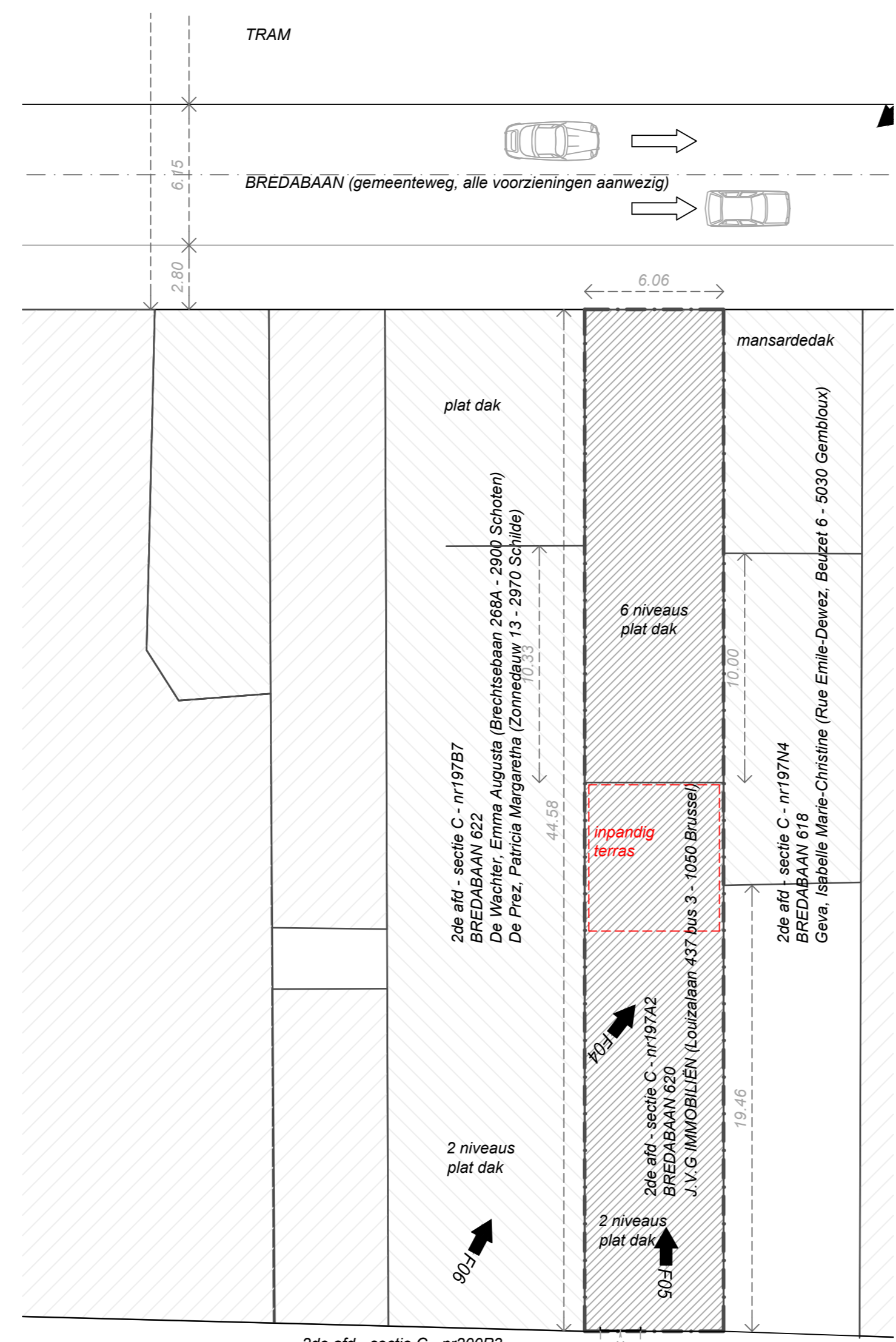
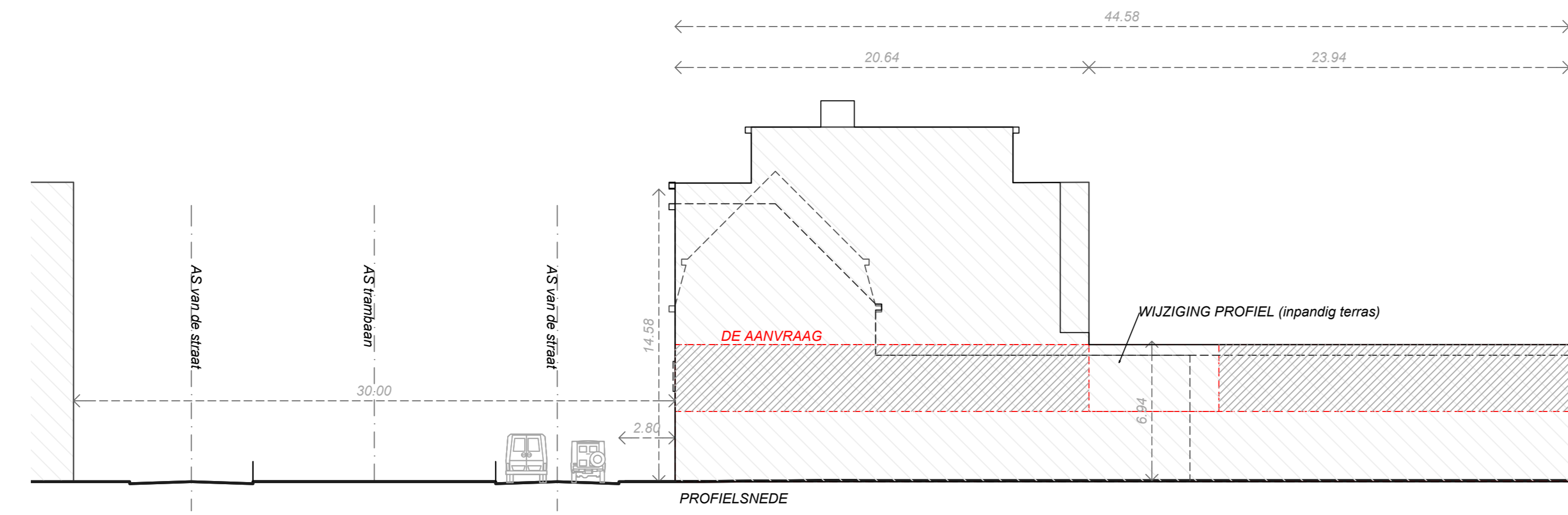
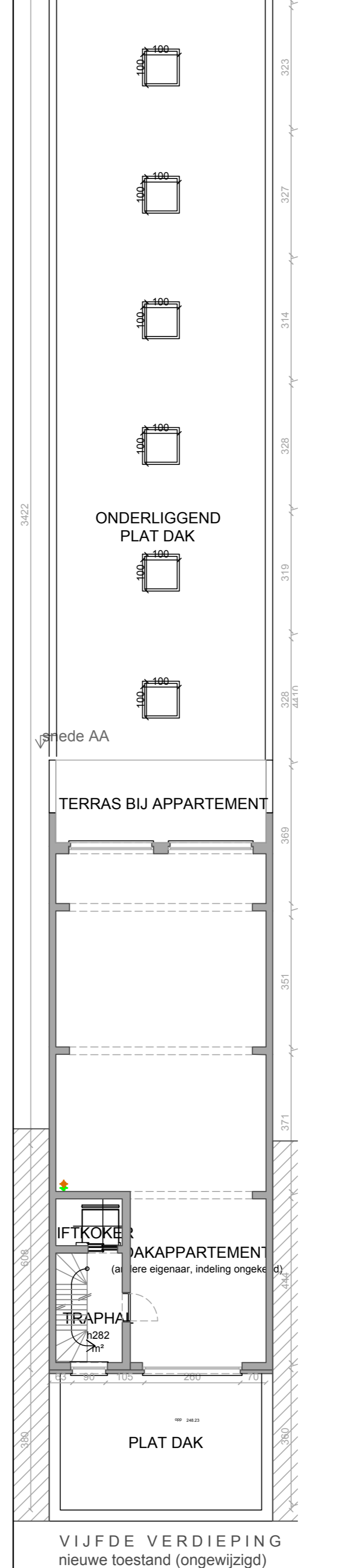
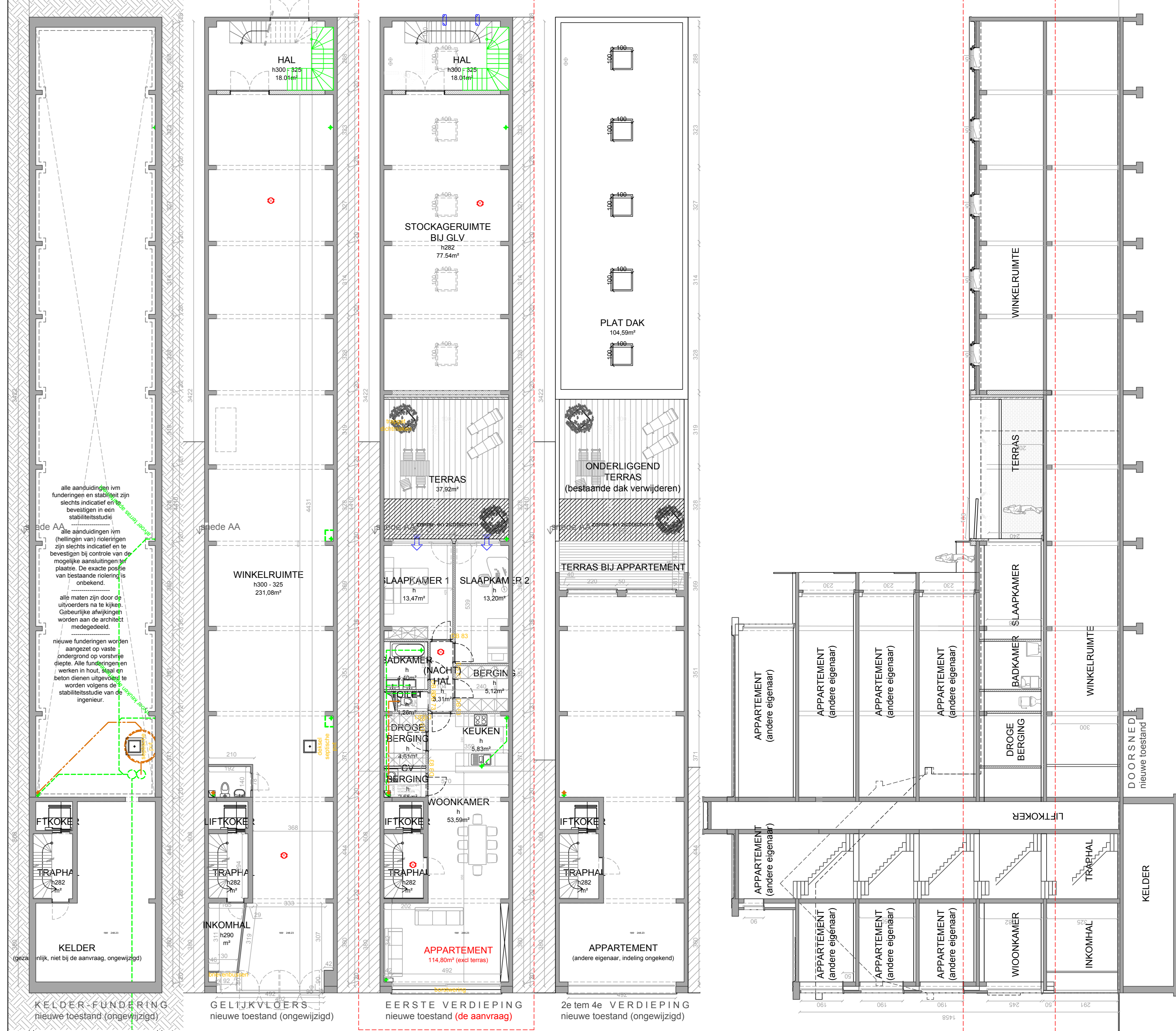

LEGENDE MATERIALEN	
bestaande materialen	
1) gevel	gevelsteen, rood
2) gevel	natuursteen, lichtgrijs
3) kroonlijst	beton
4) schrijnwerk	hout, bruin
5) dorpels	blauwe hardsteen
6) gevel	glas
nieuwe materialen	
7) voorgevel	blauwe steen, lichtgrijs
8) achtergevel	gevelsteen, rood
9) schrijnwerk	PVC, wit

LEGENDE	
	bestaande constructie af te breken constructie
	gevelsteen
	snelbouwsteen
	isolerende steen (vb. cellenbeton)
	betonblokken - zichtmetalewerk
	gewapend beton
	ongewapend beton
	welfels of prestall
	minerale wol (MW)
	polyurethaan (PUR)
	lichte wanden
	fecaal water (bestaand)
	vuil water
	regewater
	gastoevoer
	watertoevoer
	autonome rookmelder

provincie:	ANTWERPEN	arrondissement:	ANTWERPEN	gemeente:	MERKSEM
aanvraag voor:	Functiewijziging eerste verdieping blok van Winkelruimte naar appartement + renovatie & regularisatie voorgevel op 2e verdieping en eerste verdieping				
bouwplaats:	Bredabaan 620 - 2170 Merksem				
kadastrale ligging:	Antwerpen 40 / Merksem 1, deling: Sectie C, nr 197A2				
opdrachtgever:	Joost V. B. B. 437-663 3 - 1050 Brussel				
architect:	Architect Els Van Reeth - LZArchitect Aldetenstraat 7 - 2020 Antwerpen tel. 0473/58.64.18 info@LZArchitect.be				
betreeft:	nieuwe toestand PLANNEN - SNEDEN - GEVELS				plannr. 2 / 2
tase:	bouwaanvraag	datum:	26 augustus 2014	schaal:	1 / 100
ossienr.:	A1212				

ALLE MATEN VOORAF TE CONTROLEREN
ALLE DETAILS VOLGENS APARTE ATLAS BOUWKNOPPEN
EN ADVIEZEN EPB VERSLAGGEVER